

**MAPA DO CELÓW PROJEKTOWYCH**

Identyfikator zgłoszenia pracy geodezyjnej	G-6640.1.513.2015
Sekcja mapy	<b>464.131.063</b>
Skala mapy	1:500
Miejscowość	Wężowice
Jednostka ewidencyjna	Data opracowania mapy nr działki identyfikator nazwa
Obręb ewidencyjny	160604_2 Świerczów
Nazwa układu współrzędnych	identyfikator nazwa
Oznaczenie granic obszaru, który był przedmiotem aktualizacji	0068 Wężowice
	prostopadłych płaskich 1965
	wysokości Kronsztaedt
<p><b>Nie wyklucz się istnienia w terenie innych nie wykazanych na niniejszej mapie urządzeń podziemnych, które nie były zgłoszone do inwentaryzacji lub o których brak jest informacji w instytucjach branżowych.</b></p>	
<p><b>Mapa została wykonana bez ustalenia obciążeń służebności gruntami ujawnionymi w księgach wieczystych.</b></p>	

Szkic orientacyjny

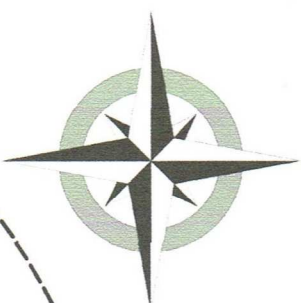
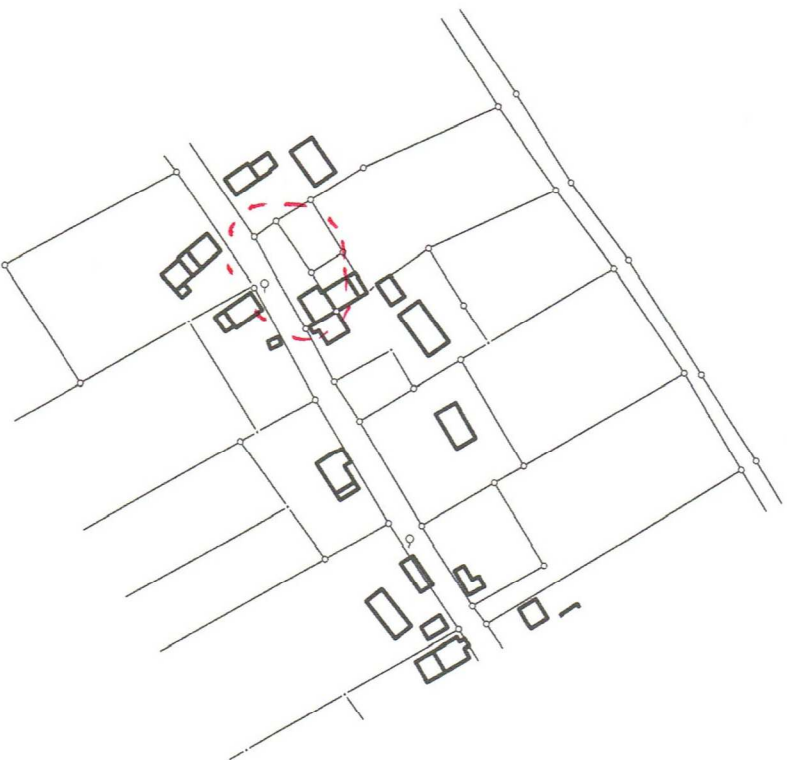

— instalacja kanalizacyjna Ø160 PCV I=1,5% L=9 m  
 ○ nr działki objętej projektem instalacji

<p><b>EKOWOD</b>          Spółka z o.o.          Zakład Wodociągów i Usług Komunalnych "EKOWOD" Sp. z o.o.          ul. Marińska 2, 46-100 Namysłów, fax: 077 410 14 82, tel: 077 410 52 22          www.ekowod.net, e-mail: sekretariat@ekowod.net</p>			
Imię i nazwisko	Data	Pieczątka i podpis	Dane obiektu i inwestora
mgr inż. Marta Bieniek	10.15		Instalacja kanalizacyjna wraz ze zbiornikiem bezodpornym na nieczystości płynne do budynku świetlicy wiejskiej
upr. nr 123/DOŚ/12			Lokalizacja: Ważowicka, dz. nr 75/2
mgr inż. Wojciech Jajdelski	10.15		Investor: <b>Gmina Świerczów</b> ul. Brzeska 48 46 - 112 Świerczów
Podziałka:	PROJEKT ZAGOSPODAROWANIA TERENU		Nr rys.: <b>S-01</b>
<b>1:500</b>			

Poświadczam się że niniejszy dokument został opracowany w wyniku geodezyjnych i kartograficznych, których rezultaty zawiera operat techniczny wpisany do ewidencji materiałów państwowego zasobu geodezyjnego i kartograficznego

Organ prowadzący państwowy zasób geodezyjny i kartograficzny  
**STAROSTA NAMYSŁOWSKI**

Identyfikator ewidencyjny materiału geodezyjny - operatu technicznego zasobu - operatu technicznego  
**P.1606**

Data wpisania operatu technicznego do ewidencji materiałów zasobu  
**2015-09-17**

Imię, nazwisko i podpis osoby reprezentującej organ  
**Z. UP. STAROSTY**  
**IMSPĘKTOR**  
 dr. Powiatowego Ośrodka Dokumentacji Geodezyjnej i Kartograficznej  
**mgr inż. Dariusz Kowaliński**