

MAPA DO CELÓW PROJEKTOWYCH

Oznaczenie kancelaryjne zgłoszenia pracy geodezyjnej	G.6640.1.349.2017	
Miejscowość	Miejsce	
Kod ewidencyjny	identyfikator	160604_2
	nazwa	Świerczów
Kod ewidencyjny	identyfikator	0032
	nazwa	Miejsce
Skala mapy	1:500	
Nazwa układu współrzędnych	prostokątnych płaskich	2000/6
	wysokości	Kronsztadt 86

Opiszenie granic obszaru, który był przedmiotem aktualizacji

Ważności gruntowe mające wpływ na zagospodarowanie terenów zlokalizowanych w granicach projektowanej inwestycji.

Kontur użytku gruntowego, który nie jest ujawniony w bazie danych ewidencji gruntów i budynków

Sekcja mapy	6.145.19.21.1.3.4
-------------	-------------------

BIURO GEODEZYJNE
Pracownia Geodezyjna
Chocimska 10/10, 49-300 Brzeg
tel. 802 690 152
747-176 176 i 747-176 176 31146089

Nazwa / imię i nazwisko wykonawcy oraz data i podpis osoby reprezentującej wykonawcę

GEODETA UPRAWNIENY
inż. Tomasz Grudziński
Nr upr. 11308 zakres 1, 2 i 3

Imię i nazwisko, nr uprawnień oraz data i podpis geodety uprawnionego który opracował mapę

Wykazane na niniejszej mapie granice nieruchomości nie zostały określone z wymaganą dokładnością pomiaru. Nie wyklucza się istnienia w terenie innych nie wykazanych na niniejszej mapie urządzeń podziemnych, które nie były zgłoszone do inwentaryzacji lub o których brak jest informacji w instytucjach branżowych.

Legenda:
--- linia podziału powierzchniowego

Poświadczam, że niniejszy dokument został opracowany w wyniku prac geodezyjnych i kartograficznych, których rezultaty zawiera operat techniczny wpisany do ewidencji materiałów państwowego zasobu geodezyjnego i kartograficznego

Organ prowadzący państwowy zasób geodezyjny i kartograficzny	STAROSTA NAMYSŁOWSKI
Identyfikator ewidencyjny materiału zasobu - operatu technicznego	P.1606. 2017.391
Data wpisania operatu technicznego do ewidencji materiałów zasobu	2017-06-12
Imię, nazwisko i podpis osoby reprezentującej organ	 mgr inż. Dariusz Kowalczyk

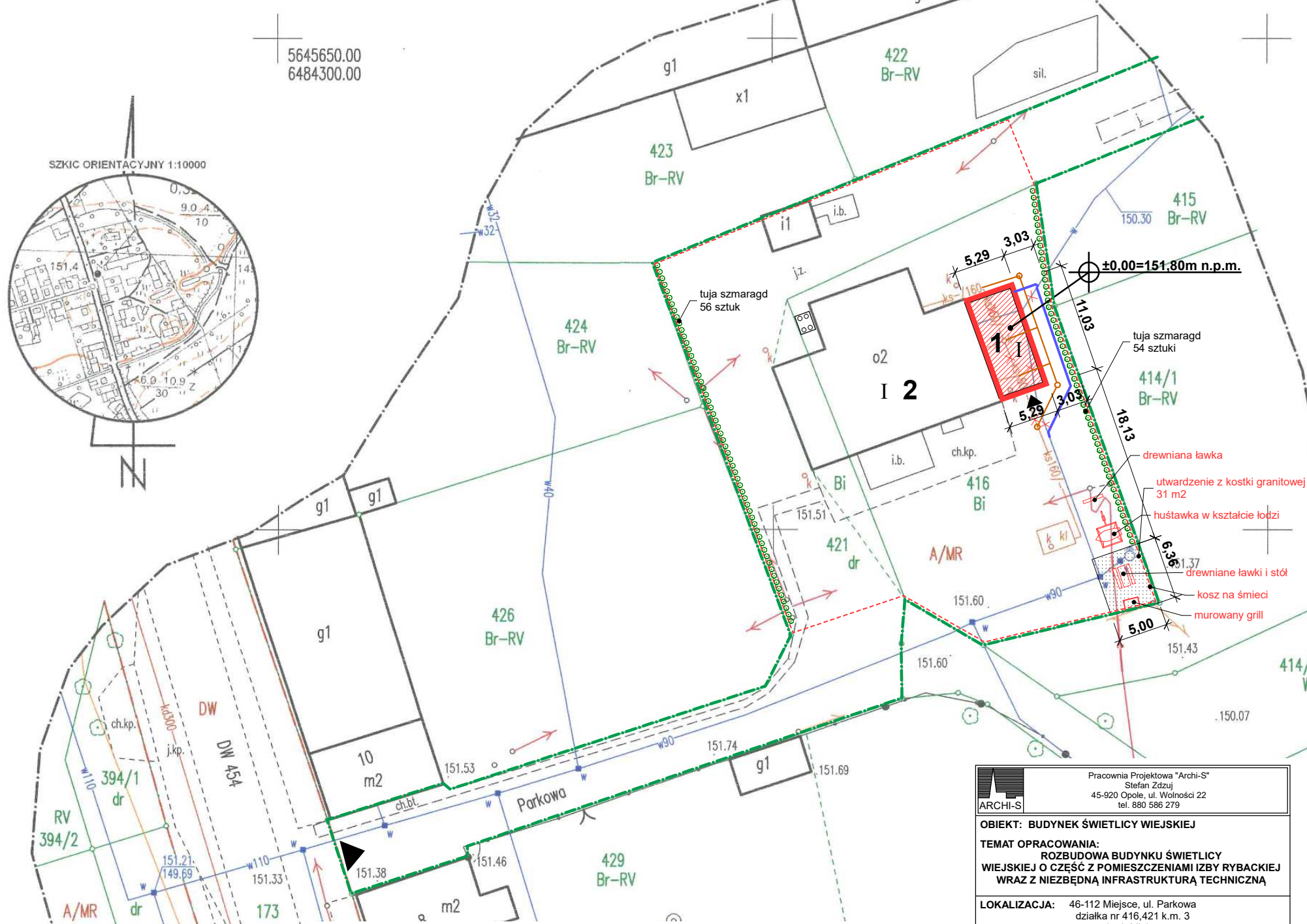

LEGENDA

	PROJEKTOWANA BUDOWA IZBY RYBACKIEJ		ISTNIEJĄCY WJAZD NA DZIAŁKĘ
	ISTNIEJĄCY BUDYNEK ŚWIETLICY WIEJSKIEJ		PROJEKTOWANE UTWARDZENIA
	GRANICA DZIAŁEK NR 416, 421 K.M. 3		MIEJSCA NA ŚMIETNIK - (min. 3 m od granicy działki, 10m od okien i drzwi pomieszczeń na pobyt ludzi)
	GRANICA OPRACOWANIA		PROJEKTOWANA PRZEBUDOWA PRZYŁĄCZA WODY I KANALIZACJI SANITARNEJ
	WEJŚCIE DO PROJEKTOWANEJ IZBY RYBACKIEJ		PROJEKTOWANA ZIELEŃ

Pracownia Projektowa "Archi-S"
Stefan Zdziej
45-920 Opolo, ul. Wolności 22
tel. 880 586 279

OBIEKT: BUDYNEK ŚWIETLICY WIEJSKIEJ

TEMAT OPRACOWANIA:
ROZBUDOWA BUDYNKU ŚWIETLICY WIEJSKIEJ O CZĘŚĆ Z POMIĘSZCZENIAMI IZBY RYBACKIEJ WRAZ Z NIEZBEDNĄ INFRASTRUKTURĄ TECHNICZNĄ

LOKALIZACJA: 46-112 Miejsce, ul. Parkowa działka nr 416,421 k.m. 3 obręb Miejsce

INWESTOR: Gmina Świerczów 46-112 Świerczów ul. Brzeska 48

PROJEKTANT: mgr inż. arch. Stefan Zdziej upr.nr 10/OPOKK/2011 w specjalności architektonicznej do projektowania bez ograniczeń	PODPIS:
SPRAWDZAJĄCY: mgr inż. arch. Łukasz Kochanek upr.nr 12/OPOKK/2016 w specjalności architektonicznej do projektowania bez ograniczeń	PODPIS:

ETAP PROJEKTU: PROJEKT BUDOWLANY

NAZWA RYS:
PROJEKT ZAGOSPODAROWANIA TERENU

BRANŻA:	NR RYS:	SKALA:
ARCHITEKTURA	01	1:500

wrzesień 2017